Sistemas Contábeis

Manual do Visual Practice

Aumento Salarial

Esta opção serve para fazer aumento salarial para funcionários ou contribuintes. Lembramos que a alteração salarial irá gerar uma informação de histórico salarial, portanto antes de executar o reajuste, deverá colocar data do sistema no mês a partir do qual o aumento deve ser concedido. Isto pode ser feito com **F11** na tela principal do Visual Practice, informando a data de referência do sistema na tela que se apresentar.

Para o procedimento de aumento salarial, acessar o menu **Processos / Aumento Salarial:**

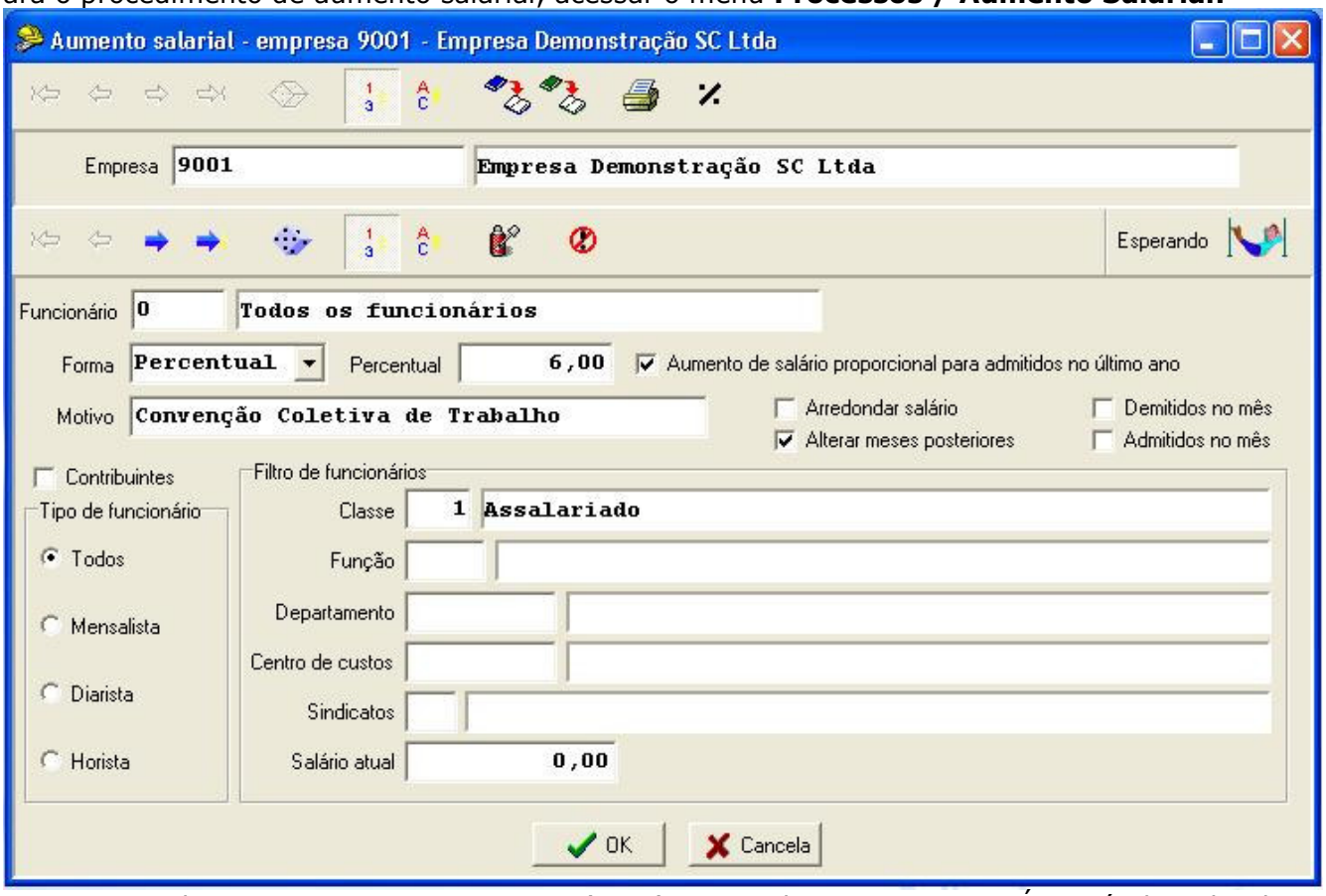

Empresa - Selecionar a empresa ou com 0 (Zero) para todas as empresas. É possível ainda, depois de informar zero no código da empresa, clicar no botão **Escolha de empresas para cálculo geral** , e selecionar apenas algumas empresas desejadas.

Funcionário - Selecionar o funcionário ou com 0 (Zero) para todos os funcionários. É possível ainda, depois de informar zero no código do funcionário, clicar no botão **Escolha de funcionários para cálculo geral** , e selecionar apenas alguns funcionários desejados.

Forma - O tipo de aumento que poderá ser feito para que seja informado:

- **Percentual** - Informar o percentual de aumento que será calculado para os funcionários.
- **Valor** - Informar o valor de aumento para os funcionários.

Ao escolher a **Forma** de aumento com a opção **Valor**, deverá escolher a opção seguinte:
Tipo do Valor:

- **Acrescentar o valor informado no salário atual.**
- **O valor informado é o novo salário.**

Motivo - Descrever o motivo do aumento para que fique gravado no histórico e possa ser acessado pela ficha de registro auxiliar do funcionário quando da atualização da CTPS.

Aumento de salário proporcional para admitidos no último ano - Esta opção deve ser assinalada quando o sindicato determinar, ou a empresa optar por fazer o aumento salarial proporcional. É o caso quando, na data do aumento o funcionário está admitido a menos de 1 ano. Se estiver clicado, quando confirmar o aumento, vai abrir uma tela para preencher com a proporcionalidade desejada. Se assinalar esta opção, deverá obrigatoriamente preencher esta tela, caso contrário, funcionários com menos de 12 meses de trabalho não receberão reajuste. O botão dá acesso à tela abaixo, e é possível deixar preenchido para mais empresas utilizarem a mesma tabela já preenchida.

Arredondar Salário - Arredonda o salário conforme o parâmetro arredondamento no cadastro da empresa.

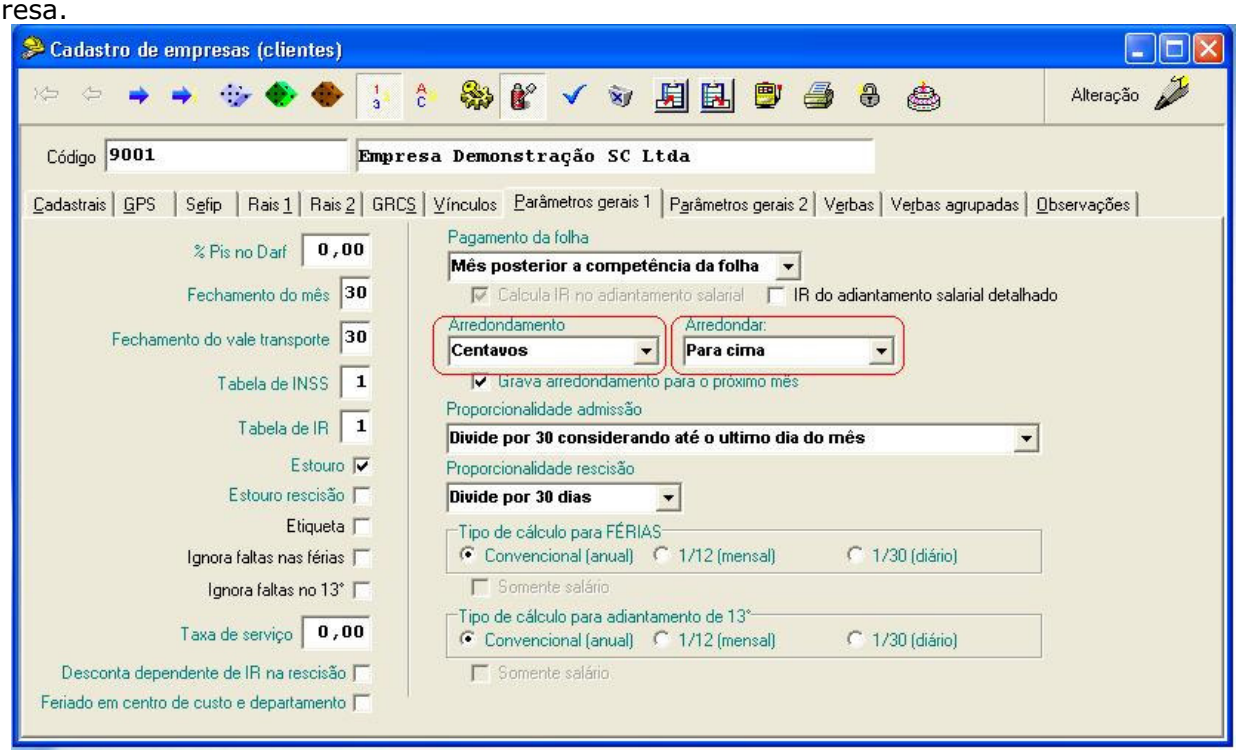

*Dica: O assinalamento de **Arredondar Salário** deverá ser utilizado com muita atenção. Em **Cadastros / Empresas** na aba **Parâmetros gerais 1** no campo **Arredondamento** existem as opções:*

- ***Centavos** - faz arredondamento em centavos.*
- ***De 5 em 5** - arredonda de 5 em 5 reais.*
- ***De 10 em 10** - arredonda de 10 em 10 reais.*
- ***Não arredondar** - não arredonda a folha.*

*Existe ainda o campo **Arredondar** com a opção **Para cima** e **Para baixo**.*

No caso de funcionário horista, lembramos que o arredondamento se dará no valor hora, o que multiplicado por 220h poderá resultar num valor além do desejado. Por exemplo, salário de 3,15/hora com aumento de 9,0%:

*3,15 * 1,09=3,4335*

Com arredondamento simples 3,44/hora o que resulta reajuste final de 9,20%
Sem arredondamento 3,43/hora o que resulta reajuste final de 8,89%

Alterar Meses Posteriores - altera os salários do mês atual registrando a alteração para os meses posteriores.

Demitidos no Mês - Com esta opção marcada, os demitidos no mês também receberão o aumento. Neste caso é necessário fazer posteriormente uma rescisão complementar para que seja calculada a diferença entre o que já foi pago com salário anterior e o que deveria ter sido pago com novo salário.

Admitidos no Mês - Se esta opção estiver marcada os admitidos no mês também receberão o aumento.

Filtro de funcionários – Quando selecionado mais do que um funcionário, os filtros servem para destacar funcionários específicos para a concessão do aumento.

- **Classe** - Somente os funcionários da classe escolhida irão receber o aumento.
- **Função -** Somente os funcionários da função escolhida irão receber o aumento.
- **Departamento -** Somente os funcionários do departamento escolhido irão receber o aumento.
- **Centro de Custos -** Somente os funcionários do centro de custo escolhido irão receber o aumento.
- **Sindicatos -** Somente os funcionários do sindicato escolhido irão receber o aumento.
- **Salário Atual -** Somente será calculado aumento salarial para os funcionários que recebem atualmente o valor digitado neste campo.

Com F9 é possível selecionar as opções dentro de cada filtro específico, menos no campo **Salário Atual**, que para ser utilizado, deverá digitar para informar valor, não permitindo consulta.

*Dica: O campo **Salário atual** é muito útil quando desejar, por exemplo, dar um aumento para os prolaboristas que recebem salário mínimo. Neste caso:*

*-No campo **Forma** selecionar opção **Valor**;*
*-No campo **Valor** informar o novo valor do salário mínimo;*
*-No campo **Tipo do valor** selecionar **O valor informado é o novo salário**;*
*-Informar campo **Motivo** para que o histórico fique registrado;*
*-Assinalar ou não, **Arredondar Salário**, **Alterar Meses Posteriores** e **Demitidos no Mês**, a critério do usuário;*
*-Assinalar o campo **Contribuinte**;*
*-No campo **Classe**, filtrar a opção **3 Prolaborista**, para maior segurança;*
*-No campo **Salário atual** informar o valor anterior do salário mínimo.*

*Caso o campo **Salário atual** não seja informado, corre o risco de alterar a remuneração de um prolaborista que já recebia valor acima do salário mínimo anteriormente, para receber a partir de agora apenas UM salário mínimo atual. Portanto a utilidade deste campo é indiscutível nesse caso.*

Com estas opções de filtros podemos definir aumento somente para um determinado grupo de funcionários, respeitando seu vínculo cadastral. Por exemplo, na data base, por determinação da Convenção Coletiva de Trabalho, selecionar todas as empresas e filtrar os funcionários do sindicato em questão.

O processamento do reajuste deve ser feito com muito cuidado, e para isto, depois do processamento, deverá ser conferido para verificar o que ficou registrado.

Após processar o aumento salarial, no botão impressora nesta mesma tela, é possível imprimir um relatório do aumento efetuado. Outra opção para imprimir este relatório é em Relatórios / Periódicos / Aumento Salarial:

Relatório de Alteração Salarial
Ref. 07/2010

Cod.	Nome	Cla	Sal. Ant	Sal. Calc.	%	T	Sal. Dia	Sal. Hora	Admissão / Motivo
Função									
Empresa: 9001 - Empresa Demonstração SC Ltda									
1	João Mensalista Silva								20/01/2005
Auxiliar de Escritório		Ass	1.110,00	1.168,28	5,25	M	38,94	5,31	Convenção Coletiva do Trab
2	Maria Situação Santos								20/11/2002
Atendente		Ass	525,00	552,56	5,25	M	18,42	2,51	Convenção Coletiva do Trab
3	Silvo Mensalista Ferias Marcondes								05/02/2005
Vendedor		Ass	2.330,00	2.452,33	5,25	M	81,74	11,15	Convenção Coletiva do Trab
5	Ricardo Horista de Souza								10/12/2003
Segurança		Ass	3,15	3,32	5,40	H	24,35	3,32	Convenção Coletiva do Trab
7	Celso Mensalista Bahr								07/08/2000
Assistente Financeiro		Ass	2.110,00	2.220,78	5,25	M	74,03	10,09	Convenção Coletiva do Trab
8	Solange Albuquerque								18/01/2002
Auxiliar de Estoque		Ass	698,77	735,46	5,25	M	24,52	3,34	Convenção Coletiva do Trab

Novamente no exemplo acima, pode ser observado que o funcionário 5 sendo horista com salário de 3,15/hora e aplicando percentual de reajuste de 5,25% vai dar resultado de 3,3153/hora.
Se arredondar para 3,32 vai resultar num aumento de 5,396%.
Se arredondar para 3,31 vai resultar num aumento de 5,079%.
Para consultar os aumentos salariais é possível ainda a emissão da Ficha de registro auxiliar do Funcionário em **Relatórios / Periódicos / Ficha registro auxiliar**:

Empresa Demonstração SC Ltda

CNPJ - 33.011.578/0001-00

Ficha de Anotacões e Atualizacões da
Carteira de Trabalho e Previdência Social
Portaria nº 41/2007 MTE, de 28/03/2007 (DOU de 30/03/2007)

Funcionário: Ricardo Horista de Souza **Registro: 0005**
Admissão: 10/12/2003

Alterações Salariais Salário Inicial -> 0,00

Ref.	Sal.Base	(%)	Motivo
05/2005	3,15	5,00%	
07/2010	3,32	5,40%	Convenção Coletiva do Trabalho

Através do botão é possível cancelar os aumentos salariais concedidos.

Referências:

Versão	Data	
5.03d	18/06/2010	